セルファ和泉上代町 【限定1区画】

【物件概要】

所在地	和泉市上代町587-32		
交通	JR阪和線「北信太」駅徒歩約27分		
区画数	1戸	地目	宅地
敷地面積	99.33㎡（30.04坪）		
用途地域	第一種住居地域		
建ぺい率	60%	容積率	200%
都市計画	市街化区域	その他制限	法22条
接道状況	公道	道路方向	北
道路幅員	約4.9m	接道距離	約10m
設備	上水道　公共下水　都市ガス		
取引態様	売主		
備考			

【販売形式・販売価格】

新築戸建

2,380万円(税込)

【建物概要】

建物構造	木造2階建て
延床面積	90.25㎡（27.30坪）
建築確認番号	第OKBC24C01-00020号
仕様	当社セルファ和泉上代町仕様
備考	※外構費用は別途77万円必要になります

【間取図】

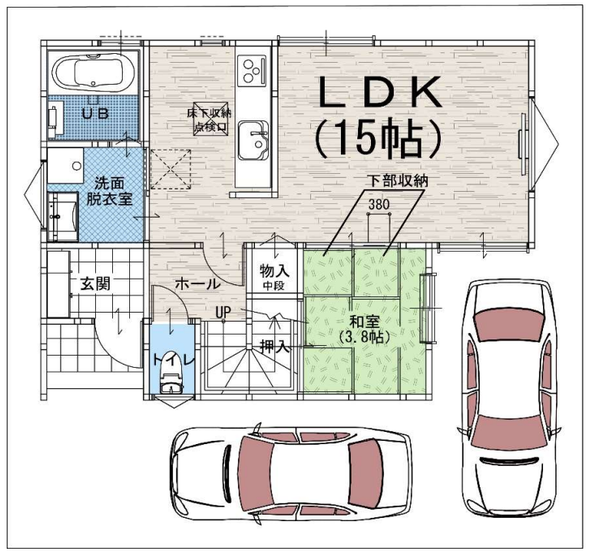

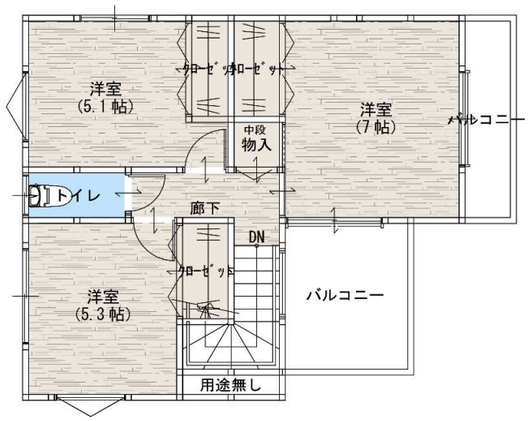

4 LDK　P2

子育てエコホーム支援事業対応
（間取・設備等により対応不可の場合があります）

土地30.04坪

【フラット35】S対応

地盤保証

新築住宅瑕疵保険

大阪府知事（8）第41432号
さくらホーム株式会社
〒592-0012 大阪府高石市西取石6丁目3番9号
TEL072-265-6701　FAX072-265-6702

広告関係
ポータルサイト（スーモ、ホームズ、アットホーム等）への掲載はお断りしています
その他の広告媒体は掲載可能です

教育・公共・商業施設のご案内

【ナビ検索住所】 和泉市上代町587-32

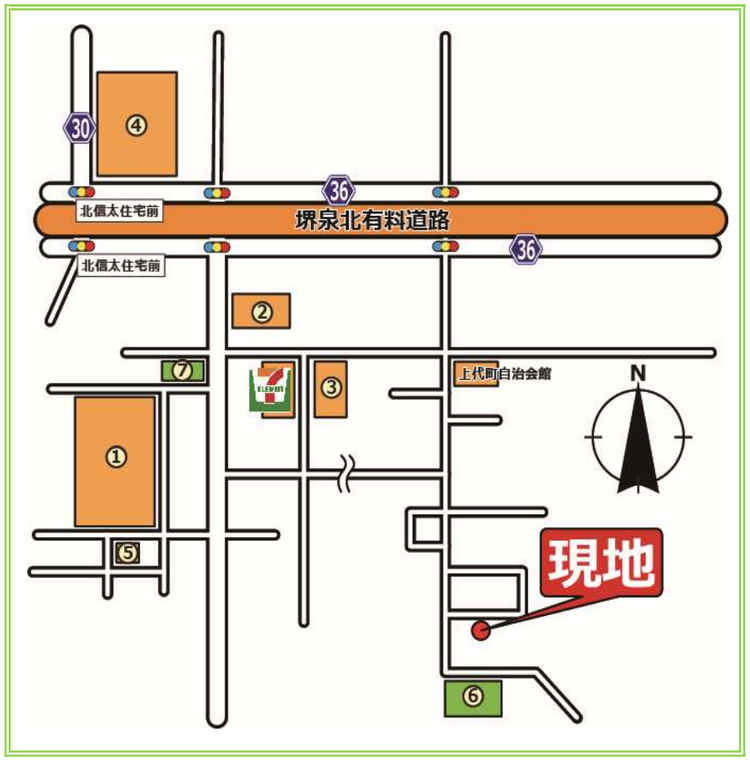

①

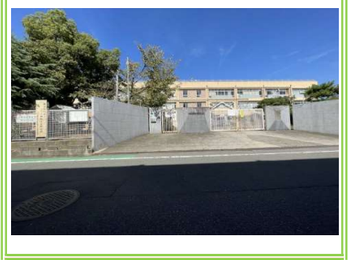

鶴山台北小学校（約800m）

②

プライスカット和泉鶴山台店（約850m）

③

とうじょうクリニック（約700m）

④

サン燦プール（約1200m）

⑤

鶴山台明徳幼稚園（約900m）

⑥

上代町ふれあい広場（約50m）

⑦

鶴山台2号公園（約850m）

⑧

セブンイレブン和泉尾井町店（約750m）